おおたOTA!
いちおし
グルメ

〒144-0035
東京都大田区南蒲田1-20-20　大田区産業プラザ（PiO）3F
TEL 03-3733-6401　FAX 03-3733-6459

https://www.pio-ota.jp/

大田区

公益財団法人
大田区産業振興協会
Ota City Industrial Promotion Organization

「OTA!いちおしグルメ」とは

2010年にスタートした「OTA!いちおしグルメ」は、地域で頑張る飲食店舗を表彰する事業です。有識者による実地調査の報告にもとづき、複数の審査委員による厳正な審査を行った上、決定いたします。

この度、世界中から多くの人々が訪れるオリンピックイヤーを機に、過去に表彰された店舗の情報を一覧できる総合版を制作いたしました。雰囲気にこだわるお店から気軽に立ち寄れるお店まで、層の厚い大田区の食を是非お楽しみください！

沿線別目次

JR京浜東北線【大森エリア】…… 3
JR京浜東北線【蒲田エリア】…… 8
京急本線 …… 15
京急空港線 …… 23
東急池上線 …… 26
東急東横線・目黒線・多摩川線・都営地下鉄浅草線 …… 34

※店舗一覧は、巻末ページをご覧ください。

◎クーポンご利用にあたり、ご不明点は直接店舗にお尋ねください。又、ご利用時には本書を必ずご持参ください。

凡例

- 車椅子対応：段差が少ない、出入り口がスロープになっているなど。
- カード払い：クレジットカードでの支払いが可能。対応していないカードもあり。
- 貸切：事前に店舗へ連絡すれば貸切が可。
- 電源使用可：タブレットやスマートフォンなどの充電が可能。充電器の貸し出しは無し。
- WiFi：店内がWiFiに対応している。
- ベジタリアン：ベジタリアンメニューに対応している。
- 外国語対応：外国語対応が可能（言語等、詳細はお店まで）
- ノンアルコール／ノンポーク：豚や酒などを使用しない料理に対応している。
- 駐車場有：駐車場がある。
- 全面禁煙※：店内がすべて禁煙。
- 分煙※：店内が時間帯や区画によって、禁煙と喫煙に分けられている。

※令和2年4月1日以降、改正健康増進法&東京都受動喫煙防止条例が全面施行となります。

＊価格は原則税込表示です。税抜表示の箇所のみ、価格の後に‘（税抜）’と記載しています。
＊掲載情報は、令和2年3月1日現在のものです。予告なく変更される場合がございます。

01 イタリアン

TRATTORIA（トラットリア） KAWANABE（カワナベ）

時・場所・人・食を愉しむ

気品ある雰囲気を保ちつつ、老若男女、さまざまな世代に愛されるレストランにしたいという店主の思いがすみずみに感じられます。ゆったりと居心地の良い雰囲気で味わう本格イタリアンは格別です。

Information

座 席 数　23席
住　　所　大田区山王1-4-3 橋本ビル 1F
営業時間　11:00～15:00(L.O. 14:00)
　　17:00～23:00(L.O. 22:00)
　　※日曜・祝日はL.O.21:30
定 休 日　水曜日・第3火曜日
T　E　L　03-6417-1882
最 寄 駅　JR線「大森」駅から徒歩4分

平均予算　ランチ ¥1,000～　ディナー ¥1,300(アラカルト)～ ¥5,000(コース)～

イカスミのリゾット ¥1,600
カモスモーク ¥1,400

02 創作料理

和旬楽酒 楠（くすのき）

心尽くしの料理と、鮮魚が集まる名隠れ家

お客様の顔を見ながら料理やお酒を提供できるようにと、一枚板のカウンターを中心とした店内。おすすめの旬の鮮魚や、一品一品真心こもった料理が楽しめます。豆乳から作る自家製の冷奴や、熟成させた前割り焼酎、酒燗器でじっくり温めていただく日本酒など、口に入るまでの過程も大事にするメニューに、ご主人の心意気が伝わります。

Information

座 席 数　19席
住　　所　大田区大森北1-29-16
　　ミヤモトビル1F
営業時間　17:00～23:00
　　(L.O. Food 22:15 / Drink 22:30)
定 休 日　日曜日、祝日の月曜日 ※他の祝日は営業
T　E　L　03-3762-8900
最 寄 駅　JR線「大森」駅から徒歩4分

平均予算　ディナー ¥4,950

お刺身 特盛3人前 ¥2,970

03 フランス料理

グランメール山王（さんのう）

クーポン　2020年8月末まで有効
ディナーご利用時、
ドリンク1杯サービス
（グループ全員）

大切な人と訪れたい隠れ家フレンチ

花と緑に彩られたアットホームな空間で気軽にフレンチを。地元に愛され、季節ごとに訪れる常連のお客様もいっぱい。チャーミングなマダムの心温まるサービスも魅力です。

Information

座 席 数　34席
住　　所　大田区山王1-24-12
営業時間　11:00～14:00
　　17:00～21:30
定 休 日　木曜日 ※祝日は営業
T　E　L　03-3777-0693
最 寄 駅　JR線「大森」駅から徒歩8分

平均予算　ランチ ¥1,380～　ディナー ¥3,670～

フォアグラのポートワインソース　¥2,200（税抜）

夜のみ

JR京浜東北線【大森エリア】

04 イタリアン

Gemelli（ジェメリ）

クーポン 2020年8月末まで有効
コースでのご利用時
グラススパークリングワイン
1杯サービス（要予約）
※他のクーポン及び割引との併用不可

行きつけにしたい居心地の良い店

独自の味付けによるミートボールを野菜と一緒にソテーした「ポルペッティー」が人気。オリジナリティあふれる創作料理が自慢。一人でも行きたくなる気軽な雰囲気が魅力。

Information

座 席 数 17席
住　　所 大田区山王3-28-2 1F
営業時間 17:30～23:00(L.O. 22:00)
定 休 日 月曜日
T E L 03-6884-6699
最 寄 駅 JR線「大森」駅から徒歩6分

平均予算　¥3,500

豚肉のポルペッティー ¥1,080(税抜)

CARD RESERVED

05 蕎麦

手打蕎麦 しのはら

ひきたて、うちたて、ゆでたてを贅沢に

国内産の蕎麦の実は時期に合わせて仕入れ場所を厳選し、店内の石臼にて自家製粉しています。その日の朝に手打ちした蕎麦のみを提供するので、噛めばしっかりとしたコシの中に甘みが感じられ、飲み込んだ後も喉の奥から生命力溢れる蕎麦の香りが漂います。築90年の洋館風の建物で、ゆったりとお召し上がりいただけるのも魅力です。

Information

座 席 数 20席
住　　所 大田区大森北4-13-19
営業時間 11:30～15:00(L.O. 14:30)
17:30～21:00(L.O. 20:30)
定 休 日 木曜日、第1・3水曜日
T E L 03-3764-3851
最 寄 駅 JR線「大森」駅から徒歩8分

平均予算　ランチ ¥1,500　ディナー ¥3,000

辛味おろし蕎麦 ¥1,050

RESERVED

06 和食

是空（ぜくう）

クーポン 2020年8月末まで有効
ディナーご利用時
デザートをサービス
（グループ全員）

旬の味覚を堪能できる和食の店

季節や産地、生産者の思いにこだわった食材を厳選。素材の持ち味を生かしながら、最もおいしい調理法で提供している。オープンキッチン形式の落ち着いた店づくりも魅力。

Information

座 席 数 19席
住　　所 大田区大森北1-23-11
メゾンビラージュ大森1F
営業時間 17:30～23:00
定 休 日 日曜日、祝日、第3月曜日
T E L 03-6875-1144
最 寄 駅 JR線「大森」駅から徒歩7分

平均予算　ディナー ¥7,000～¥8,000

前菜三種 ¥1,320
大穴子ご飯 ¥3,190

CARD RESERVED

07 和食

千隆（せんりゅう）

クーポン 2020年8月末まで有効
ディナータイムのみ
小鉢１品サービス
（グループ全員）

創業45年の“親父さん”の店

“親父さん”が作る魚介中心のボリューム満点のオリジナルメニューがいっぱい。海鮮ランチは1,100円からあり、リーズナブル！特に鯖のみそ煮は大人気、ヘルシー志向の女性にもおすすめです。また、旬のお魚が味わえます。夜は、旬のお魚をゆっくり味わって頂く為に、コースのみ〈予約制〉で営業しています。

Information

座 席 数 19席
住　　所 大田区大森北4-12-23
営業時間 11:30～14:30
17:00～20:30 ※コース予約あり
(3,000円、4,000円、5,000円コース)
定 休 日 日曜日
T E L 03-3766-3775
最 寄 駅 JR線「大森」駅から徒歩7分

平均予算　ランチ ¥1,100～　ディナー ¥3,000～

海鮮丼 ¥1,500(税抜)

RESERVED 昼のみ

08 フランス料理

petit restaurant tomy（プティ レストラン トミ）

こっそり楽しむカウンターフレンチ

隠れ家のごとく佇む、全席カウンターの店内は“気取らないフレンチ”というコンセプトを表すかのように、シックな中にもぬくもりが感じられます。肉を置く角度や位置を少しずつずらしながら丁寧に焼き上げた肉料理など、細かな火加減にこだわって作られる料理の工程を目の当たりにできるのも魅力のひとつです。

Information

座 席 数 10席
住　　所 大田区大森北1-12-1
大森北一ハイツ110
営業時間 17:30～22:00(L.O.)
定 休 日 月曜日
T E L 03-3768-7272
最 寄 駅 JR線「大森」駅から徒歩4分

平均予算　ディナー ¥7,000～

シェフのおまかせコース(料理5品＋パン)、
デザート・コーヒー別 ¥5,000(税抜)

CARD RESERVED

09 和食

鳥料理 鳥仁（とりじん）

クーポン 2020年8月末まで有効
季節の小鉢１品サービス
（2名様以上のグループ）

鶏の旨みが凝縮された妥協のない一品

新鮮な鶏を、50年以上前から継ぎ足して使っているタレと備長炭で焼きあげた“きじやき”は、ファンの多い逸品。そのガラで取ったスープとの相性も抜群です。ランチには、大森名物の海苔をたっぷりのせた、きじ丼も人気です。

Information

座 席 数 18席
住　　所 大田区大森北1-23-11 山中ビル1F
営業時間 11:30～13:15(火・水・木曜のみ)
17:30～21:00(L.O. 20:30)
定 休 日 日曜日、祝日
T E L 03-3766-9229
最 寄 駅 JR線「大森」駅から徒歩6分
京急線「大森海岸」駅から徒歩6分

平均予算　ランチ ¥1,000　ディナー ¥3,500

(右)きじ焼き ¥1,200(税抜)
(左)やきとり盛り合わせ ¥1,000(税抜)

CARD RESERVED Vegetarian

10 うなぎ

特撰うなぎ 大森 野田岩（のだいわ）

とろけるように柔らかい名店の至極の鰻

老舗・麻布野田岩の分店として開店。極限まで蒸し上げ、生臭さと余分な油を落とした鰻は野田岩流。鰻重はもちろん、山椒塩と山葵でいただく白焼きも絶品です。

上鰻重 ¥3,500（税抜）
きもすい ¥350（税抜）

Information

座 席 数　60席
住　　所　大田区大森北1-30-8
営業時間　11:30～14:00
　　17:00～20:00
定 休 日　水曜日、最終日曜日
T　E　L　03-3761-4110
最 寄 駅　JR線「大森」駅から徒歩7分

11 カレー

asian dining（アジアン ダイニング） Hot pot（ホット ポット）

クーポン　2020年8月末まで有効
ドリンク１杯サービス（グループ全員）

平均予算　ランチ ¥800　ディナー ¥1,100

地元に寄り添うインド料理店

「街の人に愛されるお店」がコンセプト。華やかで温かい雰囲気で食すカレーは地元ファミリーに大人気。店内はランプシェードや壁画がお花で彩られ、とても華やかな空間です。

プレーンナン ¥300　チキンほうれん草カレー ¥880
野菜マンツリアン ¥680　タンドリーチキン1P ¥250

Information

座 席 数　30席
住　　所　大田区山王1-42-13
営業時間　11:00～16:00（L）
　　16:00～23:00（D）
定 休 日　なし
T　E　L　03-6451-8444
最 寄 駅　JR線「大森」駅西口から徒歩12分

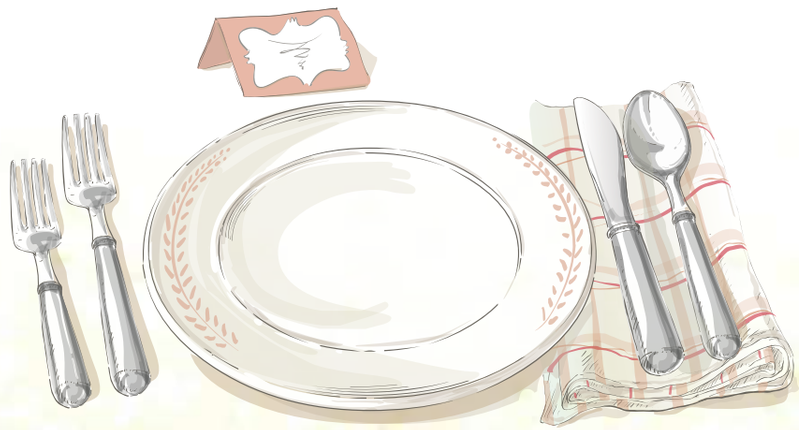

JR京浜東北線【蒲田エリア】

12 うなぎ

うなぎ 藍の家亭（あいのやてい）

クーポン 2020年8月末まで有効

対象ドリンク1杯サービス（グループ全員）

平均予算　ランチ ¥3,500　ディナー ¥4,500

鰻を熟知した、三代続く伝統の技

ゆったり食事ができるように、全席完全個室となっています。割いてすぐに串打ち、素焼を行い、注文を受けてから蒸し始めているのは、鰻の鮮度を保ったまま提供したいが故。開店当初から継ぎ足しながら作られた、うま味が凝縮されスッキリとした甘辛いタレが、鰻とご飯の一体感を生み出しています。

坂東太郎重 ¥3,900（税抜）

Information

座 席 数　26席
住　　所　大田区西蒲田7-27-5 cityビル1F
営業時間　11:30〜14:00（L.O.）
　　17:10〜20:30（L.O.）
定 休 日　月曜日（祝日の場合は火曜日）、
　　第1・3火曜日
T　E　L　03-3735-3603
最 寄 駅　JR線「蒲田」駅から徒歩2分

13 イタリアン

autentico（アウテンティコ）

クーポン 2020年8月末まで有効

ディナーご利用で グラスワイン１杯サービス（1 グループ 2 名様まで）

平均予算　ランチ ¥1,000〜　ディナー ¥8,000〜

国内外の食材の可能性を追求

季節の食材を中心に旨味の本質を追求。固定概念は持たず、国産やイタリア直輸入の食材に最も合った調理法で一皿を表現。目と舌で楽しむ一期一会の料理を提供しています。

おまかせコース ¥7,150

Information

座 席 数　14席
住　　所　大田区蒲田5-21-1 2F
営業時間　11:30〜14:00
　　18:00〜21:00
定 休 日　日曜日
T　E　L　03-5703-3133
最 寄 駅　JR線「蒲田」駅東口から徒歩5分

14 イタリアン

Trattoria M's（トラットリア エムズ）

クーポン 2020年8月末まで有効

アラカルトのディナーご利用でスパークリングワイン1杯サービス（6名様以上はボトル）

平均予算　ランチ ¥900〜　ディナー ¥4,000

昼と夜でひと味違うおさかなイタリアン

広々としたお店はあたたかい色合いで明るく楽しい雰囲気。昼はパスタ中心のボリューム満点でお得なランチが大人気。夜はワイン片手に気取らず気軽にディナーが味わえます。

旬魚のグリルと雑穀米のリゾット
〜旬の貝のブロード仕立て〜 ¥1,880（税抜）

Information

座 席 数　82席
住　　所　大田区蒲田5-28-18 京急EXイン B1F
営業時間　11:30〜14:00（L.O.）17:00〜22:30（L.O.）
　　※土曜、祝日は22:15（L.O.）
定 休 日　日曜日 ※貸切のみ営業
T　E　L　03-3735-8405
最 寄 駅　京急線「京急蒲田」駅から徒歩4分
　　JR線「蒲田」駅から徒歩4分

15 ステーキ

ステーキハウス忍田（おしだ）

クーポン 2020年8月末まで有効

ディナーご利用時、ドリンク1杯サービス（グループ全員）

平均予算　ディナー ¥4,000〜¥6,000

ジューシーな和牛をストレートに味わう

目の前で手際よく焼かれるステーキは、待ち時間すら味わいのひとつ。コースのほか、フレンチ、イタリアンを修めたシェフは、頼めば何でも作ってくれるとか。お客様の熱いご要望により、和牛の餃子とガーリックチップを復活させました。

Information

座 席 数　12席
住　　所　大田区蒲田5-12-1吉田ビル2F
営業時間　17:00〜23:00
定 休 日　火曜日
T　E　L　03-5710-2325
最 寄 駅　JR線「蒲田」駅から徒歩1分

16 和食

串焼・季節料理 串幸（くしこう）

クーポン 2020年8月末まで有効

ディナーご利用時、ドリンク1杯サービス（グループ全員）

平均予算　ディナー ¥4,500

料理に宿る心づかい、旬が並ぶ特別な時間

毎日豊洲より買い付けする鮮魚や、カウンターに並んだおばんざいは、笠間焼の器に盛り付けられ、季節料理には生け花が添えられるなど粋な計らいが施されています。こだわりの日本酒と共にお楽しみいただけます。

本日の鮮魚 おすすめ5点盛り ¥2,420

Information

座 席 数　65席
住　　所　大田区西蒲田7-64-7
営業時間　17:00〜24:00（L.O. 23:00）
定 休 日　日曜日、祝日
T　E　L　03-3735-1957
最 寄 駅　JR線「蒲田」駅から徒歩3分

17 和食

和馳走 藏屋（くらや）

クーポン 2020年8月末まで有効

平日 5,000 円以上のコースご予約の4名様以上で5% 還元（カード不可）

平均予算　ランチ ¥2,500〜　ディナー ¥5,500

懐石料理の技を居酒屋スタイルでいただく

懐石料理を 20 年間修行した店主が、和食の良さを多くの人に知ってもらいたいと、とっておきの料理を居酒屋スタイルで提供。軍鶏は高級食材の川俣軍鶏を 1 羽づつ自店でさばいて調理しています。

軍鶏の骨付きもも焼き ¥1,680（税抜）

Information

座 席 数　23席
住　　所　大田区西蒲田7-51-11 藤ビル 1F
営業時間　12:00〜15:00（1組限定予約）
　　17:30〜23:30
　　（フードL.O. 22:30）（ドリンクL.O. 23:00）
定 休 日　日曜日、祝日（不定休）
T　E　L　03-5703-8778
最 寄 駅　JR線・東急線「蒲田」駅から徒歩9分

18 カフェ

Café SALUTE（カフェ サルーテ）

クーポン　2020年8月末まで有効

お会計10% OFF

平均予算　ランチ ¥1,500

ランチプレート ¥1,530

ヘルシーフレンチで美しく健康に

牧田総合病院が開設した健康レストラン。見た目華やかで健康と美容に良いランチプレートが人気。料理は 500 キロカロリー台、炭水化物比率 50% 以下、塩分 2g 以下と徹底。

Information

座 席 数　40席
住　　所　大田区西蒲田4-22-1
営業時間　牧田総合病院 蒲田分院内1F
10:00～14:00(L)(L.O. 13:30)
10:00～16:00(カフェ利用)
定 休 日　日曜日、祝日、年末年始
T　E　L　03-5748-5131
最 寄 駅　JR線・東急線「蒲田」駅西口から徒歩11分

19 焼肉

炭火焼肉 食道園（しょくどうえん） 蒲田西口店

クーポン　2020年8月末まで有効

お会計 5% OFF

平均予算　ディナー ¥4,000

カルビ ¥1,290(税抜)

お肉はもちろん、脇役も主役級の存在感

最高ランクのお肉と月ごとに変わる手づくりキムチが自慢。笑顔がすてきな店長のきめ細やかなサービスが気持ちいい。おいしいビールとともに長居してしまうお店です。

Information

座 席 数　44席
住　　所　大田区西蒲田7-29-10
営業時間　17:00～翌4:00(L.O. 3:00)
定 休 日　なし
T　E　L　03-5710-1881
最 寄 駅　JR線「蒲田」駅から徒歩3分

20 寿司

寿し徳（すし とく）

クーポン　2020年8月末まで有効

次回使えるドリンク
1杯無料券プレゼント
(日本酒除く グループ全員)

平均予算　ランチ ¥1,600　ディナー ¥12,000

おまかせ ¥18,000／響(ひびき) ¥15,000／
雅(みやび) ¥13,000(全て税抜)
※別途サービス料(4%)頂戴しています。

高級江戸前寿司店の味と技量を蒲田で

熟成ネタの旨味と鮮度にこだわった旨味。江戸前職人の技が絶妙なハーモニーを作ります。手間を惜しまないこだわりのお寿司をお楽しみいただけます。

Information

座 席 数　14席
住　　所　大田区蒲田5-44-15
営業時間　11:30～13:30(無くなり次第)
17:45～22:30(最終入店 21:00)
定 休 日　日曜日、祝日(※貸切時は営業)
T　E　L　03-3735-7493
最 寄 駅　JR線「蒲田」駅から徒歩5分

21 居酒屋

串焼き 炭心（すみしん）

クーポン　2020年8月末まで有効

グループ全員にドリンク1杯
サービス（グラスビール・
ソフトドリンクのいずれか）

平均予算　ディナー ¥3,500

(左)つくね ¥370　(右)レバー ¥290

7つのこだわりは串焼きへの情熱

農場から毎日入荷される地鶏を、炭火でジューシー＆ふっくらと焼き上げます。一串ほおばれば、肉汁が口の中で弾ける至福の時間へ。こだわりの鶏・炭・塩・タレ・酒・野菜・氷は、ぜひお店で確かめて。

Information

座 席 数　19席
住　　所　大田区西蒲田7-51-13 小林ビル2F
営業時間　17:00～23:00(L.O. 22:00)
定 休 日　月曜日、第1火曜日
T　E　L　03-3732-4194
最 寄 駅　JR線「蒲田」駅から徒歩5分

22 カフェ

Café Slik（カフェ スリック）

平均予算　¥1,000

紅茶 ¥500(税抜)～
シフォンケーキ ¥300(税抜)～

住宅街のシフォンケーキと紅茶の専門店

しっとりふわふわの食感でシフォンケーキが大好きになるお店。無添加で体にも優しいケーキは紅茶にピッタリ。北欧テイストのおしゃれなお店です。

Information

座 席 数　13席
住　　所　大田区蒲田1-24-12
ヒュッゲカンダハイム1F
営業時間　11:00～17:30(水～金曜)
11:00～18:00(土曜) 11:00～17:00(日曜)
定 休 日　月曜日、火曜日、月末最終水曜日
T　E　L　03-3736-1868
最 寄 駅　JR線「蒲田」駅東口から徒歩7分

23 居酒屋

和創旬酒楽 なかい

クーポン　2020年8月末まで有効

ディナーご利用時、
ドリンク1杯サービス
(グループ全員)

平均予算　ランチ ¥1,000　ディナー ¥4,800

近江牛陶板焼すてーき ¥1,980(税抜)

“活きがいい”を味わう、口福な時間

こだわりある古民家風の内装といつも笑顔の大将が印象的。ゆったりした店内にはちぎり絵が飾られ、雰囲気たっぷり。信楽焼の器で楽しむお酒と新鮮なお料理は格別です。大田区初の生食肉牛肉取扱い許認可施設として近江牛刺、近江牛ユッケ、近江牛たたきを提供しています。

Information

座 席 数　26席
住　　所　大田区西蒲田7-26-9
営業時間　11:30～13:30(月～金曜 ※平日のみ)
17:00～22:30(L.O.)
定 休 日　不定休
T　E　L　03-3733-6574
最 寄 駅　JR線「蒲田」駅から徒歩3分

JR京浜東北線【蒲田エリア】

24 和食

魚菜屋 なかむら

クーポン 2020年8月末まで有効

ディナーご利用時、
ドリンク1杯サービス
（グループ全員）

平均予算　¥5,000~¥6,000

鯛茶漬け ¥900（税抜）

住宅街に佇む隠れ家的和食の名店

銀座で 10 年料理長を務めたご主人の丁寧な包丁技から生み出される料理は、素材の良さを知り尽くした達人のみが出せる味。白木造りの気持ちのいい店内で、日本料理と料理人の粋を堪能できます。

Information

座 席 数　19席
住　　所　大田区新蒲田1-9-14
営業時間　18:00~23:00
定 休 日　日曜日、祝日
T E L　03-3735-7707
最 寄 駅　JR線・東急線「蒲田」駅から徒歩10分

25 居酒屋

羽田バル

クーポン 2020年8月末まで有効

お会計10% OFF

平均予算　ランチ ¥700　ディナー ¥3,500~¥4,000

クラフトビール ¥680（税抜）~
自家製ピザ ¥980（税抜）~

大田区のクラフトビールを味わう

大田区で唯一のクラフトビール工場「羽田ブルワリー」直営店。地元産のビールと熱々のピザの相性は抜群。店内はレイアウト自在なスペースで大人数にも対応可能です。

Information

座 席 数　40席
住　　所　大田区西蒲田7-41-8 2F
営業時間　11:30~15:00（L.O. 14:00）
　　17:30~23:00（L.O. 22:00）（日曜~木曜）
定 休 日　不定休
T E L　03-6424-7716
最 寄 駅　JR線・東急線「蒲田」駅西口から徒歩4分

26 イタリアン

Pizzeria（ピッツェリア） B（ビー）

クーポン 2020年8月末まで有効

ディナーご利用時
グラスワイン 1 杯サービス
（冊子持参の方のみ）

平均予算　ランチ ¥1,000　ディナー ¥3,000

Regina（レジーナ） ¥1,760

蒲田初!本格薪釜ナポリピッツァ

本場イタリアのレシピに忠実に食材もイタリア産にこだわった逸品。本格薪釜で焼くナポリピッツァです。熱々トロトロを召し上がれ。

Information

座 席 数　25席
住　　所　大田区蒲田5-41-5 1F
営業時間　11:30~15:00（L）（L.O. 14:00）
　　17:30~23:00（D）（L.O. 22:00）
定 休 日　月曜日
T E L　03-6428-6557
最 寄 駅　JR「蒲田」駅東口から徒歩3分

27 和食

お料理 やまもと

クーポン 2020年8月末まで有効

ディナータイム
九州佐賀の村岡総本舗製一口羊羹
2個セットプレゼント（1グループ全員）

平均予算　ランチ ¥1,100　ディナー ¥6,600

会席おまかせ ¥6,600（全8品）

手作りを貫く、料理人の誇り

早朝より仕込みを開始し、仕入れも店主自ら足を運びます。四季のうま味を存分に堪能できる「会席おまかせ」は月替わり。手間隙かける品々には、簡単にはまねできない技と信念が込められています。

Information

座 席 数　20席
住　　所　大田区蒲田本町2-1-21
営業時間　11:30~13:30　17:00~21:00
定 休 日　水曜日
T E L　03-3737-1121
最 寄 駅　JR線「蒲田」駅から徒歩7分
　　京急線「京急蒲田」駅から徒歩10分

28 トルコ料理

Yıldız（ユルディズ） Turkish（トルコ） Restaurant（レストラン） & Bar（バー）

クーポン 2020年8月末まで有効

ディナーご利用時、
ドリンク1杯サービス
（グループ全員）

平均予算　ランチ ¥1,000　ディナー ¥3,000

ユルディズ・ケバブ ¥1,800（税抜）

元大使館シェフの本格トルコ料理

世界三大料理の 1 つ、トルコ料理を堪能。オスマントルコ時代からの伝統的なランプがお店の中を彩ります。インバウンドからOL まで幅広い層に受入れられています。ハラルに対応しています。

Information

座 席 数　25席
住　　所　大田区蒲田5-18-3 No.1太陽ビル2F
営業時間　11:30~15:00（L.O. 14:30）
　　17:00~23:30（L.O. 22:30）
定 休 日　火曜日
T E L　03-6424-9797
最 寄 駅　JR線「蒲田」駅東口から徒歩1分

29 中華料理

香港料理 リップスティック

クーポン 2020年8月末まで有効

以下の3つのうちいずれかをサービス
1. 店長から料理1品プレゼント（1グループ1品）
2. 10 名様以上ご予約で幹事様お料理無料
3. 10 名様以上ご予約で飲み放題2時間→3時間

平均予算　ランチ ¥800　ディナー ¥3,000

ふかひれと蟹肉のスープ ¥1,500（税抜）

熟練シェフが奏でる本場の香港料理

6 名様からの個室が 4 部屋と 60 名様まで入る大型の宴会場が完備された広々とした店内。フカヒレやアワビなど高品質な食材を使った料理もさることながら、リーズナブルなメニューも豊富です。50 種類以上の点心と、厳選した食材で作る一品料理は 160 種類を超えます。気軽に食べたいとき、ちょっと贅沢したいとき、どちらのニーズも叶えてくれます。

Information

座 席 数　100席
住　　所　大田区西蒲田7-43-6 カレントビル1、2F
営業時間　11:30~14:30（L.O.）
　　17:00~22:30（L.O.）
　　日曜日、祝日11:30~22:00（L.O.）
定 休 日　なし
T E L　03-3730-9991
最 寄 駅　JR線・東急線「蒲田」駅から徒歩2分

30 天ぷら

天仲（てんなか）

ごま油100%の香ばしい江戸前天ぷら

創業明治 30 年。旬の素材をごま油 100%で揚げる江戸前天ぷらは昔ながらの香ばしい味わい。地元客に親しまれている食事処です。

Information

座 席 数　32席
住　　所　大田区大森本町1-8-15
営業時間　11:00～14:00(L)L.O.13:30
　　17:00～21:00(D)L.O.20:30
定 休 日　木曜日・第3水曜日
T　E　L　03-3761-0837
最 寄 駅　京急線「平和島」駅から徒歩5分

平均予算　ランチ ¥2,000　ディナー ¥3,000

天ぷら定食 ¥2,200

31 焼肉

厳選和牛焼肉 希魅亭（のぞみてい）

クーポン　2020年8月末まで有効
お店おすすめのお肉
1 皿プレゼント
（1 グループに 1 つ）

選び抜かれた和牛の希少部位を味わう

A4 ランク以上の国産和牛を一頭買い。希少部位盛り合わせは部位が記載されてあり、部位ごとの違いをわかりやすく味わえます。希少な部位でありながら、値頃感があります。

Information

座 席 数　28席
住　　所　大田区大森西3-24-6 ナンブヤビルド 3F
営業時間　17:00～24:00
　　(料理L.O. 22:55)(ドリンクL.O. 23:30)
定 休 日　年末年始
T　E　L　03-6459-6891
最 寄 駅　京急線「大森町」駅から徒歩1分

平均予算　ディナー ¥4,000

のぞみ亭厳選和牛希少部位盛り合わせ　¥5,980(税抜)

32 寿司

寿司 川むら

クーポン　2020年8月末まで有効
自家製厚焼き玉子
1個サービス
(グループ全員)

本格を気さくに食す、江戸前の寿司

店主との会話が楽しめるカウンター席と、家族連れや会合などで利用できるお座敷席が用意されています。大田市場から毎日仕入れる新鮮なネタを使った握りから、鯵の竹紙巻き、海扇（ほたてがい）のクリーム焼きなど工夫を凝らした創作料理まで、何度でも通いたくなる豊富なメニューが揃います。

Information

座 席 数　19席(カウンター9席、堀座敷12席)
住　　所　大田区大森西6-12-15
営業時間　12:00～13:30(L.O.)
　　17:00～21:00(L.O.)
定 休 日　月曜日
T　E　L　03-3298-7172
最 寄 駅　京急線「梅屋敷」駅から徒歩3分

平均予算　ランチ ¥2,200　ディナー ¥6,000～

特製穴きゅう巻き ¥1,400(税抜)

¥10,000 以上より

33 うなぎ

うなぎ 仙見（せんみ）

クーポン 2020年8月末まで有効
ランチタイム
きも吸い1杯サービス
（1グループ全員）

はみ出す美味をダイナミックに

のれんをくぐれば食欲をそそる香ばしい匂いに包まれ、カウンター席からは、割き、串打ち、焼き、蒸しと全ての工程を眺めることができます。今にもこぼれ落ちそうな、大ぶりで肉厚な鰻が２枚のった「名物はみ出しうな丼」のふっくらとした身に優しく箸を入れれば、トロッとした柔らかさに思わず頬が緩みます。

Information

座 席 数 17席
住　　所 大田区大森中2-2-1
営業時間 11:30～14:00(L.O.)
17:30～20:30(L.O.)
定 休 日 水曜日
T E L 03-3764-2707
最 寄 駅 京急線「梅屋敷」駅から徒歩3分

平均予算　ランチ ¥2,500　ディナー ¥3,500

名物はみ出しうな丼
ランチ ¥3,200　ディナー ¥3,600

RESERVED 夜のみ　PARKING 1台

34 居酒屋

炭火伊酒場 とりっとりあ

イタリアンと串焼きのマッチング

『もしも伊太利亜に串焼き屋があったら。。。』がコンセプトのイタリアン居酒屋。人気の串フォンデュはワインによく合います。気さくな店主は明るく話し上手。

Information

座 席 数 30席
住　　所 大田区大森中2-3-14
営業時間 17:00～24:00(L.O. 23:00)日～木
17:00～25:00(L.O 24:00)金・土・祝前日
定 休 日 不定休
T E L 03-5763-5265
最 寄 駅 京急線「梅屋敷」駅から徒歩3分

平均予算　ディナー ¥3,000

5本盛りフォンデュセット ¥1,280（税抜）

CARD RESERVED Wi-Fi

35 居酒屋

梅屋敷 梅林本店（ばいりんほんてん）

クーポン 2020年8月末まで有効
ディナーご利用時、
ドリンク1杯サービス
（グループ全員）

ホッとできる、街の居酒屋

「食」を通して「健康」を、そして「心」を満たしていただきたいという手作りメニューの数々。じっくり煮込んだ角煮は、お酒の肴にもお食事にもぴったり。

Information

座 席 数 50席
住　　所 大田区蒲田2-26-3
営業時間 17:00～24:00(L.O. 23:00)
定 休 日 なし
T E L 03-6715-8977
最 寄 駅 京急線「梅屋敷」駅から徒歩1分

平均予算　ディナー ¥3,500

角煮 ¥700（税抜）

CARD RESERVED Wi-Fi ABC

36 イタリアン

イタリアンダイニング ルーチェ

気さくにいただく、ご近所イタリアン

甘みがかかったコクのある黒トリュフ入りマデラソースが、上質な赤身のソテーにマッチした「豪州産！葡萄牛ランプ肉のソテー」など丹精込められた種々の料理を求めて、地元の方を中心に昼夜共に賑わいます。新鮮な味わいの樽生ワインも好評です。

Information

座 席 数 23席
住　　所 大田区東蒲田1-1-4
第37シンエイビル1F
営業時間 11:30～14:30(L.O. 14:00)
17:30～22:30(L.O. 21:30)
定 休 日 なし
T E L 03-6424-5214
最 寄 駅 京急線「梅屋敷」駅から徒歩2分

平均予算　¥3,500

※写真はM(120g)です。

豪州産！葡萄牛ランプ肉のソテー 黒トリュフ入りマデラソース
M(120g) 1～2名様　¥1,900　L(240g) 3名様以上 ¥3,400

CARD RESERVED Wi-Fi

37 居酒屋

居酒屋 いのっ八

クーポン 2020年8月末まで有効
刺身７点盛
3,000円→2,500円(税抜)
＊1グループ1皿

蒲田に根付く、魚好きの店

創業以来、地元蒲田で 40 年間ひたむきに料理と向き合い続けてきたご主人。かつて魚屋で勤めていたことから、並ぶ魚は鮮度も味も格別です。落ち着いた佇まいは、お一人様も気軽に入れる雰囲気を醸し出しています。

Information

座 席 数 24席
住　　所 大田区蒲田4-26-5-102
営業時間 17:00～23:00(L.O.)
定 休 日 日曜日
T E L 03-3735-8027
最 寄 駅 京急線「京急蒲田」駅から徒歩3分

平均予算　ディナー ¥4,000

お刺身盛合せ ¥3,300

RESERVED

38 和食

日本料理 衛藤（えとう）

滋味深い日本料理と生牡蠣を堪能

時季の恵みを用いた料理を季節感あふれる器に盛り付けて提供。一年中、その時期で最も美味しい生牡蠣も味わえます。木を贅沢に使った情緒あふれる店内です。

Information

座 席 数 15席
住　　所 大田区蒲田3-17-16
営業時間 18:00～23:00 L.O.22:00
定 休 日 日曜日・月曜日
T E L 03-6715-9727
最 寄 駅 京急線「京急蒲田」駅から徒歩6分

平均予算　ディナー ¥10,000～

おまかせコース「藤」¥8,800（税抜）

CARD

39 ジンギスカン

呑蒲（どんかま）

クーポン 2020年8月末まで有効
ラムのやんわり焼き
1 人前サービス
（1 グループに1つ）

気軽にジンギスカンが食べられる店

北海道直送の新鮮でクセのないラム肉を使用。クセのあるマトンや熟成肉も用意され、ジンギスカン以外のメニューも豊富。仲間とわいわいにぎやかに楽しみたい時におすすめ。

Information

座 席 数　12席
住　　所　大田区蒲田4-7-6 1F
営業時間　17:00～24:00(L.O. 23:30)
定 休 日　日曜日、第1・3・5月曜日
T E L　03-3733-1211
最 寄 駅　京急線「京急蒲田」駅から徒歩2分

平均予算　ディナー ¥3,500

ジンギスカンセット 1人前 ¥1,480(税抜)　※写真は2人前です。

40 洋食

kitchen 直樹（なおき）

懐かしさが溶け込んだ、まっすぐな洋食

あたたかみのある店内で作られる料理はいずれも、こだわりが散りばめられた丁寧な味わい。彩りを添える野菜は、長野やご主人の地元宮崎直送の、素材本来の滋味が感じられる旬のものを使います。コストパフォーマンスに優れた各国のワインが、和やかなひとときへと誘います。

Information

座 席 数　24席
住　　所　大田区蒲田4-5-9
営業時間　エクセルピアKAMATA1F
11:30～14:00(L.O.)
17:30～21:30(最終入店)
定 休 日　日曜日　※月曜日はランチ休み
T E L　03-6424-8338
最 寄 駅　京急線「京急蒲田」駅から徒歩3分

平均予算　ランチ ¥950　ディナー ¥3,700

ビーフシチュー ¥2,240(税抜)

41 中華料理

和中割菜 なごみ

クーポン 2020年8月末まで有効
ディナータイム
1 グループに瓶ビール 1 本
サービス

新定番・中国料理と和食を一度に味わえる店

中国料理一筋 45 年の父と、銀座・赤坂で 15 年和食を修業した息子で営む新たなジャンル " 和中の店 "。どちらの味も楽しめるのが魅力ですが、ひとつの食材が、各料理法で全く別の一品に変わるおもしろさも堪能できます。

Information

座 席 数　20席
住　　所　大田区蒲田3-14-19
営業時間　11:30～14:00
17:00～21:00
定 休 日　月曜日
T E L　03-3738-1965
最 寄 駅　京急線「京急蒲田」駅から徒歩2分

平均予算　ランチ ¥850　ディナー ¥2,000~

本鮪の頭肉の炙り ¥1,500～(税抜)

42 中華料理

中国家庭料理 ニーハオ別館

中国家庭料理を究めた羽根付き餃子発祥の店

中国残留孤児として帰国した店主が、本場中国の家庭料理をより多くの日本人に、気軽に味わってほしいと蒲田に開店して今年で 36 年。本場中国にいるような気分にさせる店の雰囲気も魅力です。

Information

座 席 数　120席
住　　所　大田区蒲田4-25-7 ハネサムビル B1
営業時間　11:30～14:30(L.O. 14:00)
17:00～24:00(L.O. 23:20)
定 休 日　年末年始
T E L　03-3734-2180
最 寄 駅　京急線「京急蒲田」駅から徒歩4分

平均予算　ランチ ¥700　ディナー ¥1,500

元祖羽根付き焼き餃子 ¥300(税抜)

空間分煙

43 和食

だし和食 福（ふく）もと

クーポン 2020年8月末まで有効
ディナー時、
1 グループに 1 品
おばんざいサービス

だしにこだわった本格的和食

落ち着いた空間の中で、和食の基本となる「だし」にこだわった料理と各地の銘酒が楽しめます。食育の重要性を大切にしていることから、子供連れの来店も歓迎しています。店内は広いカウンターがあり落ち着いた雰囲気。仕事帰りのお一人様の来店も多いです。

Information

座 席 数　22席
住　　所　大田区蒲田4-7-1
営業時間　11:30～14:00(水～土)
18:00～23:00(火～木)
18:00～24:00(金、土) 17:00～22:00(日)
定 休 日　月曜日、祝日(不定休有)
T E L　03-6424-5787
最 寄 駅　京急線「京急蒲田」駅から徒歩3分

平均予算　ランチ ¥1,000~　ディナー ¥4,000~5,000

刺身(2人前)　¥1,590(税抜)～
だし巻き玉子　¥790(税抜)

44 居酒屋

めらんじゅ

やみつきになるスパイス料理

各種のスパイスをブレンドして作るオリジナルフードやドリンクが人気。辛さの中にも深いコクと素材の持ち味を感じる「マサラもつ煮」は、グリーンカレーとトマト味の２種類。

Information

座 席 数　33席
住　　所　大田区蒲田4-18-1
営業時間　17:00～25:00
定 休 日　不定休
T E L　03-3738-1525
最 寄 駅　京急線「京急蒲田」駅から徒歩3分

平均予算　ディナー ¥1,500~2,000

マサラもつ煮 ¥462

京急本線

45 うなぎ

鰻 若松（わかまつ）

鰻料理専門店ならではの味に舌鼓

大田区ではここだけ、という幻の最高級ブランド鰻“共水（きょうすい）うなぎ”。鰻若松の上品なタレとも相性抜群！贅沢な味に感激です。一級建築士でもあるご主人が手がけた、和モダンな空間も魅力です。

Information

座 席 数　71席
住　　所　大田区南蒲田1-22-6
営業時間　11:00～14:00
　　17:00～21:00
定 休 日　火曜日
T E L　03-3734-8620
最 寄 駅　京急線「京急蒲田」駅から徒歩3分

平均予算　ランチ ¥2,000　ディナー ¥4,000

共水うな重 ¥8,200

46 居酒屋

ふぐ 居酒や おお田

クーポン　2020年8月末まで有効
ディナーご利用時、ドリンク1杯サービス（グループ全員）

路地裏にたたずむ憩いの店

和紙を使用した優しい内装は、くつろぎながら料理をゆっくり堪能できる空間が演出されています。刺身にはとらふぐ、焼きには正才ふぐ。ふぐを知り尽くしたご主人が華麗にさばきます。ふぐ料理を満喫できるコースはもちろん、地元の食材で作るカジュアルな一品料理は、焼酎や日本酒、オリジナルの特別本醸造生貯蔵酒と共にどうぞ。

Information

座 席 数　25席
住　　所　大田区東六郷2-9-3
営業時間　17:00～23:00(L.O. 22:30)
定 休 日　水曜日
T E L　03-3738-1397
最 寄 駅　京急線「雑色」駅から徒歩4分

平均予算　ディナー ¥3,500

焼きふぐ ¥2,300

47 和食

創作和食 零（ぜろ）

クーポン　2020年8月末まで有効
ディナーでアラカルト注文のお客様、ブルーチーズの茶碗蒸しサービス（大人の方の人数分）

夫婦経営の温かな空間で創作和食を

懐石料理店で修業を積んだご主人が営む創作和食店。ボリュームのある鯛めしは、濃厚な出汁が絶品。素材の価値を高めた料理と盛り付けのうまさが魅力です。

Information

座 席 数　27席
住　　所　大田区仲六郷2-12-7 ゲストハウス代田102
営業時間　11:30～14:00(L.O. 13:30)
　　※ランチは完全予約制のコースのみ
　　17:00～23:30(L.O. 23:00)
定 休 日　月曜日
T E L　03-6424-8949
最 寄 駅　京急線「雑色」駅から徒歩3分

平均予算　ランチ ¥3,000　ディナー ¥5,000

ブルーチーズの茶碗蒸し ¥660　鯛めし ¥2,178

貸切条件有

おおたのおみやげ
大田のお土産100選

こだわりのお土産を東京・大田から世界へお届けします

4年間で地元大田区で永く愛されている逸品や匠の技術力によって
生み出された製品・商品を「食品」、「ものづくり（雑貨を含む）」の
2つの分野から115点選定しました。

詳しくは「大田のお土産100選」Webサイトでチェック!
https://www.pio-ota.jp/miyage/
大田のお土産100選　検索

問合せ：（公財）大田区産業振興協会 地域産業プロモーション担当　TEL 03-3733-6476

「大田のお土産100選」こちらで販売中！

地元に密着した観光案内や日本文化体験ができる観光案内所です。季節のワークショップや展示、区内のお土産品・工芸品等も販売しています。「大田のお土産100選」表彰製品・商品も各種取り揃えています。是非お立ち寄りください。時期によって取り扱い製品・商品が異なりますので、詳しくはホームページをご覧ください。

OTA CITY 大田区観光情報センター

アクセス　「京急蒲田」駅改札階すぐ
TEL　03-6424-7288
URL　https://tokyoactivity.com/ja/

48 パキスタン料理

パキスタン家庭料理 ザイカ

クーポン　2020年8月末まで有効

お会計10% OFF

手間暇かけて作られる本場の味

ハラルに徹底してこだわり、国籍・年齢を問わず誰でも安心して楽しめるパキスタン家庭料理の店。厳選された素材を用い、一品一品手間暇をかけて作る。

Information

座 席 数　20席
住　　所　大田区南蒲田3-2-6
営業時間　11:30～14:00
　　17:00～21:30
定 休 日　水曜日
T　E　L　03-3744-1066
最 寄 駅　京急線「糀谷」駅から徒歩1分

平均予算　ランチ ¥700～¥1,100　ディナー ¥700～¥2,000

シークケバブ(2本) ¥500
ビリヤニ ¥700

49 ラーメン

中華ソバ ちゃるめ

クーポン　2020年8月末まで有効

味玉トッピング
無料サービス

昔ながらの懐かしい味わい

鶏ガラメインのスープに、昆布、サバ節、宗田節でとっただしをブレンドしたバランスの良いスープが特徴。トッピングの大きな自家製チャーシュー（3種4枚）もうれしい。

Information

座 席 数　9席
住　　所　大田区萩中2-1-4　丸栄ビルEAST 1F
営業時間　11:00～15:00(火～日、祝日)
　　18:00～21:00(火～土)
定 休 日　月曜日
T　E　L　03-6423-2598
最 寄 駅　京急線「糀谷」駅から徒歩3分

平均予算　ランチ・ディナー ¥800～¥1,500

特製中華ソバ ¥1,050

50 カフェ

FUKUTARO（フクタロウ） CAFE（カフェ） & STORE（アンド ストア）

クーポン　2020年8月末まで有効

ランチ利用時
アフタードリンク1杯
サービス（グループ全員）

日替わりで明太子が味わえるカフェ

辛さを控え、旨みを大切にした明太子のバリエーション豊かな味わいを日替わりで楽しめる。明太子のお替わり付き。併設の売店でお土産を選ぶのも楽しみの一つです。

Information

座 席 数　18席
住　　所　大田区本羽田2-6-21
営業時間　11:00～17:00 (L.O. 16:00)
　　※お食事は11:00から
定 休 日　火曜日
T　E　L　03-5735-4441
最 寄 駅　京急線「糀谷」駅から徒歩10分

平均予算　ランチ ¥800

福太郎のめんたいボウル ¥693
（価格は変更になる場合がございます。）

51 和食

日本料理 和郷（わきょう）

鮮やかに四季を味わう和の空間

石畳と白木に囲まれたエントランスの先には、風雅な枯山水。器は一点物のオリジナルや骨董品を用い、豊洲市場で毎朝厳選した食材を仕入れるなど、随所に店主のこだわりが垣間見られます。旬の素材を生かした数々の料理を楽しんだ後、特別コースには、手作りのお茶菓子と台湾烏龍茶で食後の余韻を存分に堪能できます。

Information

座 席 数　20席（完全個室1室あり）
住　　所　大田区西糀谷4-13-10
　　FLAT HILL No.3　1、2F
営業時間　17:00～23:00
定 休 日　火曜日、祝日
T　E　L　03-6423-2216
最 寄 駅　京急線「糀谷」駅から徒歩2分

平均予算　ディナー ¥12,000

おまかせ特別コース ¥11,000（税抜・サ別）

52 和食

食通 ゆたか

たらふくいただく江戸前の味

長年付き合いのある地元の漁師から直接仕入れる、東京湾の新鮮な魚介類を使った料理が楽しめます。器からはみ出すダイナミックな「ボサ天重」は頬張ると香ばしさと甘みが広がる人気の品。

Information

座 席 数　20席（2階宴会場60席）
住　　所　大田区羽田4-22-9
営業時間　11:30～14:00（L.O.13:30）
　　17:00～21:00（L.O.20:00）
定 休 日　月曜日、火曜日
T　E　L　03-3741-2802
最 寄 駅　京急線「穴守稲荷」駅から徒歩5分

平均予算　ランチ ¥980　ディナー ¥2,000

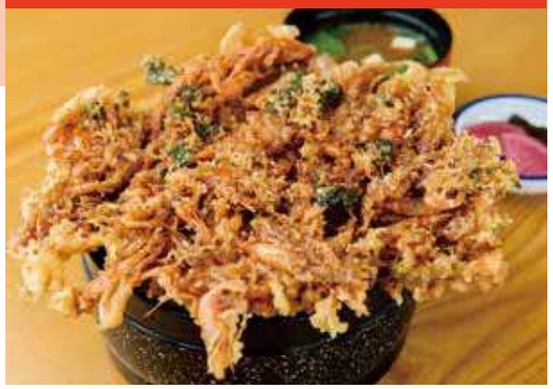

ボサ天重 ¥1,780

53 洋食

エッグセレントバイツ 羽田店

クーポン　2020年8月末まで有効
スタープレート、BITESプレート、ソラベン以外の商品を10%OFF

卵専門店にしかできないエッグタルト

店頭には店内で焼きたてのエッグタルトが並べてあり、美味しそうな焦げ目に期待がふくらみます。厳選素材を使用した羽田空港店限定のエッグタルトは、卵専門店だからこそ研究して作り上げた本格エッグタルトです。

Information

座 席 数　60席
住　　所　大田区羽田空港3-4-2
営業時間　羽田空港第2旅客ターミナルB1
　　7:30～21:30
定 休 日　なし
T　E　L　03-6428-9089
最 寄 駅　空港線「羽田空港国内線ターミナル」駅から徒歩2分（直結）

平均予算　ランチ・ディナー ¥800

エッグセレントタルト ¥220（税抜）

54 イタリアン

スティバーレ

クーポン 2020年8月末まで有効

ショップ・レストラン共通
10% off 券のお渡し

平均予算　ランチ ¥850～　ディナー ¥1,500～

大田で楽しむイタリア食文化の真髄

お皿からこぼれ落ちそうな迫力に、お手頃価格。この豪快メニューこそ、本場そのもの！ 気兼ねなくシェアして楽しんだ後は、ぜひ、お向かいのデリ専門店へ。お土産まで嬉しい、逸品達がお待ちかねです。

前菜盛り合わせ（全6品）¥2,220

Information

座 席 数　24席
住　　所　大田区上池台1-8-9
営業時間　11:30～14:30（L.O.）
　　17:30～21:30（L.O.）
定 休 日　なし
T　E　L　03-3727-7343
最 寄 駅　東急池上線「長原」駅から徒歩1分

CARD / Reserved / Wi-Fi / Vegetarian

55 中華料理

興華（こうか）

クーポン 2020年8月末まで有効

「中華おこげ」を
1皿 1,300 円 (税込) で
提供

平均予算　ランチ ¥900～　ディナー ¥900～

慕われ続ける中華を存分に

揚げたてのおこげに、野菜たっぷりのあんがのった「中華おこげ（2～3人前 1,450 円）」をはじめ、お手頃価格で心身が満たされる料理がたくさん。宴会や家族の食事など、さまざまなシーンでご利用いただけます。

中華おこげ ¥1,450（2～3人前）

Information

座 席 数　40席
住　　所　大田区南千束3-32-3
営業時間　11:00～14:30
　　17:00～21:30
　　（日曜、祝日 17:00～21:00）
定 休 日　火曜日
T　E　L　03-3728-1541
最 寄 駅　東急池上線「洗足池」駅から徒歩5分

Reserved

56 寿司

高砂（たかさご）寿司

平均予算　ランチ ¥1,650～　ディナー ¥8,000～12,000

江戸前と現代。寿司の心躍る共演!

気風のいい大将が見せてくれる“笹切り”は、江戸から続く伝統技。江戸前にぎりに添えられます。一方、外国人や子どもに人気のロール巻きは得意技。目でも舌でも楽しめる、圧巻の職人技はカウンターで！

江戸前にぎり ¥2,800（税抜）

Information

座 席 数　36席
住　　所　大田区東雪谷5-9-2
営業時間　11:00～13:30（L.O.）
　　17:00～21:30（L.O.）
定 休 日　火曜日、水曜日
T　E　L　03-3729-0842
最 寄 駅　東急バス「上池上」バス停前

CARD / Reserved / Wi-Fi / ABC / PARKING

57 イタリアン

ピッツェリア ダ グランツァ 洗足池店

クーポン 2020年8月末まで有効

お会計10% OFF

平均予算　ランチ ¥1,200　ディナー ¥3,000

日本一を誇るピッツァ職人が活躍

薪窯で焼くピッツァはもちもちの食感。モッツァレラチーズとイタリア産ハムを使用した「ビスマルク」は半熟卵と一緒に。単品やコースメニューも多彩です。

ピッツァ ビスマルク ¥1,600（税抜）

Information

座 席 数　30席
住　　所　大田区上池台2-37-6 鈴木ビル 1F･B1F
営業時間　11:30～15:00（L.O. 14:30）
　　18:00～22:30（L.O. 21:30）平日
　　17:30～22:00（L.O. 21:00）土日祝日
定 休 日　なし
T　E　L　03-6421-9696
最 寄 駅　東急池上線「洗足池」駅から徒歩3分

CARD / Reserved / Wi-Fi / ABC

58 カレー

エスニックレストラン ハヌマン

クーポン 2020年8月末まで有効

全店舗で会計 15%off
またはドリンク 1 杯
サービス（グループ全員）

平均予算　ランチ ¥800　ディナー ¥1,350

地域に溶け込む異国の料理

インドから取り寄せた 24 種類のスパイスを独自にブレンドした、ガラムマサラをベースに作るカレーは、日本人の舌になじむようにアレンジが加えられ、本格的ながら食べやすい味わい。一緒にいただくナンは、炭焼きタンドール釜を使い焼き上げるので、ふっくらもちもちです。バラエティに富んだアジア各国の料理もあり、何度ご来店されてもお楽しみいただけます。

ハヌマンスペシャルチキンカレー ¥1,150

Information

座 席 数　26席
住　　所　大田区東雪谷2-14-1
営業時間　11:00～15:00　17:00～23:30
定 休 日　なし
T　E　L　03-3729-1159
最 寄 駅　東急池上線「石川台」駅から徒歩2分

CARD / Reserved / Wi-Fi / Vegetarian

59 和食

すだち

クーポン 2020年8月末まで有効

ディナー利用時お店指定の
ドリンク 1 杯サービス
（グループ全員）

平均予算　ディナー ¥15,000

『本格純和食』を隠れ家のような大人の空間で

奇をてらわない『本格純和食』を確かな技術で、手間暇惜しまず一品一品、心を込めて仕上げています。食材の個性を生かし、素材の力を最大限にお伝え出来るよう、その日の一番良いものを厳選して、おまかせコースにしております。旬のお料理を、隠れ家のようなくつろぎの空間でお楽しみください。

【完全予約制】※前日までにご予約をお願いしております。

12000円コース ¥12,000（税抜）
15000円コース ¥15,000（税抜）

Information

座 席 数　9席
住　　所　大田区南雪谷2-18-2-105
営業時間　18:00～23:00（L.O.22:00）
定 休 日　日曜日、不定休
T　E　L　03-6425-8889
最 寄 駅　東急池上線「雪が谷大塚」駅から徒歩4分

CARD / Reserved

60 寿司

たつ郎寿司

老舗が放つ安心感に、驚きを添えて

雪谷大塚の地に店を構えて 30 年。確かな目利きで選ばれた魚がカウンターに並びます。おすすめのネタをいただける「おまかせ 12 貫」はもちろん、カンパチにトマトとおろしポン酢、サンマには黒七味と塩をトッピングするなど、愉快なお寿司の数々は目も口も楽しませてくれます。

Information

座 席 数　50席
住　　所　大田区雪谷大塚町11-7 富士ビル1F
営業時間　12:00～13:30(L.O.)
　　17:00～21:30(L.O.)
　　※売り切れ次第終了
定 休 日　月曜日
T E L　03-3729-9967
最 寄 駅　東急池上線「雪が谷大塚」駅から徒歩4分

平均予算　ランチ ¥1,000　ディナー ¥8,000

金目鯛の葱塩
金目鯛をオリジナル柚子胡椒とヒマラヤの岩塩で ¥1,800

61 うなぎ

うなぎ・天ぷら 柳(やなぎ)ばし

クーポン　2020年8月末まで有効
ディナータイム
グラス生ビール または
グラスワイン1杯サービス
（1グループ全員）

創業96年、気さくな老舗の本物の味

こだわりの九州産うなぎは、クセがなく口にいれるととろけるよう。常連さんから“うなぎママ”と慕われる女将さんは、料理に合うお酒に精通。吟味された一杯が、うなぎの旨味をさらに引き立てます。

Information

座 席 数　39席
住　　所　大田区雪谷大塚町7-13
営業時間　11:30～14:30
　　17:00～21:30
　　※日曜、祝日は21:00まで
定 休 日　木曜日、第3水曜日
T E L　03-3720-1544
最 寄 駅　東急池上線「雪が谷大塚」駅から徒歩1分

平均予算　ランチ ¥990　ディナー ¥4,000

うなぎ三昧 ¥4,800(税抜)

昼のみ

62 和食

玄米BAR ユキガヤ食堂

ココロがほっこりするぬくもり「居酒屋食堂」

ご夫婦の愛情を感じるお店で、カラダにやさしいお料理を手作りで。玄米・野菜・お酒もすべて安全・安心にこだわった自然派。家族のようなあたたかい気持ちにさせてくれるお店です。こだわりのオーガニックワインや、無濾過純米酒等も提供しています。

Information

座 席 数　20席
住　　所　大田区南雪谷2-2-13
営業時間　17:30～24:00
定 休 日　日曜日、月曜日、祝日
　　（ご確認ください）
T E L　03-3727-5631
最 寄 駅　東急池上線「雪が谷大塚」駅から徒歩1分

平均予算　ディナー ¥2,000

玄米 さば塩定食 ¥1,270

営業時間外のみ

63 とんかつ

とんかつ 自然坊(じねんぼう)

クーポン　2020年8月末まで有効
グラス生ビールまたは
ソフトドリンク1杯サービス
（1グループ全員）

貫禄のとんかつを器と共に

唐津焼の陶芸家、中川自然坊氏の器で提供されるとんかつは、柔らかくきめが細かい群馬県産のやまと豚を使います。自家製生パン粉に浸し、熟練の技と経験で油の音を聞き分けながら、綿実油で揚げることおよそ7、8分。肉本来のうま味と、カラッとあっさりした衣の上品なコンビネーションが口いっぱいに広がります。

Information

座 席 数　30席
住　　所　大田区久が原4-19-24
営業時間　11:30～14:30(L.O.)
　　17:00～21:30(L.O.)
定 休 日　水曜日
T E L　03-5700-5330
最 寄 駅　東急池上線「久が原」駅から徒歩6分

平均予算　ランチ ¥2,000　ディナー ¥3,500

ロースかつ定食（アイス付）¥2,800（税抜）

昼、土日祝

64 和食

銀座 季(き)よせ

まっすぐな心で仕上げた丁寧な和食を

銀座レベルの日本料理をできるだけリーズナブルな価格で。こだわりを感じる店内で、新鮮な珍しい地魚が楽しめます。家族のあたたかさを感じるおもてなしが心地よいお店です。

Information

座 席 数　12席
住　　所　大田区池上7-6-2
　　池上レジデンス102
営業時間　12:00～13:30(L.O.)
　　18:00～21:00(L.O.)
定 休 日　月曜日、第1・3・5日曜日
T E L　03-3752-2502
最 寄 駅　東急池上線「池上」駅から徒歩3分

平均予算　ランチ ¥1,700～　ディナー ¥5,000～

おまかせ料理（夜のメニュー）¥4,500(税抜)

65 和食

日本料理招福亭 しら田

クーポン　2020年8月末まで有効
ディナーご利用時 ソフトドリンク、生ビール、芋、麦焼酎、ウイスキーからドリンク1杯サービス（グループ全員）

おもてなしの気持ちを和食の技にこめて

日本料理一筋 36 年の主人が旬の食材と技を注いだ逸品を、リーズナブルに味わうことができるのが「しら田」の魅力です。カウンター越しに気さくな店主との話も弾みます。

Information

座 席 数　22席
住　　所　大田区池上5-6-1
営業時間　17:30～23:00
　　(L.O.22:30)（※昼はご予約のみ）
定 休 日　月曜日
T E L　03-6410-4129
最 寄 駅　東急池上線「池上」駅から徒歩7分
　　東急バス「堤方橋」バス停から徒歩1分

平均予算　ディナー ¥5,000～¥6,000

季節の前菜 ¥1,000(税抜)
お任せコース ¥2,500(税抜)～

66 寿司

道そ神（どうそじん）

クーポン 2020年8月末まで有効

ドリンク注文時
お通しサービス
（1グループ全員）

平均予算　ランチ ¥1,300　ディナー ¥3,000

旬と江戸前にこだわったネタに自信あり

親子二代で営むお店の自慢は、何と言っても新鮮なネタ。江戸前にこだわった穴子、アジやカワハギなどの活魚料理のほか、冬はフグやあんこう鍋も楽しめます。

Information

座 席 数　35席
住　　所　大田区池上4-31-20
営業時間　11:30〜14:00
　　17:00〜23:00
定 休 日　月曜日
T E L　03-3751-8639
最 寄 駅　東急池上線「池上」駅から徒歩3分

にぎり竹 ¥1,700（税抜）

67 蕎麦

蕎麦 池上 にかい坊

クーポン 2020年8月末まで有効

デイナータイム
お店指定のドリンク
1杯プレゼント（4名まで）

平均予算　ランチ ¥1,500　ディナー ¥3,000

香りが物語る、蕎麦への愛情

毎朝手打ちする蕎麦は、蕎麦の実に合わせて石臼の挽き方を調整するこだわり。二八蕎麦と十割蕎麦があり、それぞれ時期により産地を変えています。薩摩産の本枯節を、当日使う分のみ薄削りにして作る出汁は非常に新鮮。運ばれてきた瞬間から香り立ち、食欲を増進させます。出汁を生かした一品料理も蕎麦とご一緒にどうぞ。

Information

座 席 数　13席
住　　所　大田区池上6-5-1 池上スカイマンション2F
営業時間　12:00〜14:00(L.O.)
　　18:00〜21:00(L.O.)※日曜のみ 20:00(L.O.)
　　※蕎麦が売り切れ次第終了
定 休 日　月曜日、第3火曜日、不定休あり
T E L　03-6320-3143
最 寄 駅　東急池上線「池上」駅から徒歩2分

つけ鴨せいろ ¥1,600

68 居酒屋

洋食酒場 Nin 忍（ニンニン）

クーポン 2020年8月末まで有効

おすすめ1品サービス
（1グループ）

平均予算　ディナー ¥3,000〜

本格料理をワインと共にカジュアルに

国産鶏からとれる新鮮なハツとレバーに香味野菜を加えて作る「自家製レバーペースト（680円）」はレバーが苦手な方でも食べやすい味わい。その日の食材によって異なる創作料理は、いずれもワインのお供に最適です。

Information

座 席 数　15席
住　　所　大田区池上6-5-11 シェモア池上1F
営業時間　17:00〜22:30(L.O.)
定 休 日　木曜日
T E L　03-6410-3591
最 寄 駅　東急池上線「池上」駅から徒歩3分

自家製レバーペースト ¥680

69 カフェ

古民家カフェ 蓮月（れんげつ）

平均予算　ランチ ¥1,200　ディナー ¥2,000

昭和の雰囲気で楽しむカフェのランチとスイーツ

昭和８年に建てられた古民家を再生したカフェです。フランスで修業したシェフとパティシエが作るカフェランチとスイーツが人気です。金曜日と土曜日の夜は、カジュアルなフレンチやスペイン料理、美味しいワインが楽しめます。

Information

座 席 数　75席
住　　所　大田区池上2-20-11
営業時間　11:30〜19:00(L.O. 18:30) 月・木・日
　　11:30〜21:30(L.O. 21:00) 金・土
定 休 日　火曜日、水曜日
T E L　03-6410-5469
最 寄 駅　東急池上線「池上」駅から徒歩8分

蓮月プレートランチ ¥1,400

空間分煙

70 カレー

インド・ネパールダイニングバー ロサニ

クーポン 2020年8月末まで有効

お会計時 現金 10%off・
カード 5%off

平均予算　ランチ ¥1,000　ディナー ¥3,000

日本人に愛される本格カレー料理

ロサニのカレー料理は、本格的なカレーでありながら日本人の味覚にとても馴染んでいます。インドの有名レストランで 16 年間修行した店長は来日するとすぐ、日本の味を知るために日本料理を勉強しました。

Information

座 席 数　25席
住　　所　大田区池上6-5-9 ラ・トゥール池上 1F
営業時間　11:00〜15:00(L.O. 14:30)
　　17:00〜23:00(L.O. 22:30)
　　11:00〜23:00(L.O. 22:30) 土曜・日曜・祝日
定 休 日　第1・3木曜日
T E L　03-5700-1556
最 寄 駅　東急池上線「池上」駅から徒歩3分

カレー&ナン ¥1,200〜¥1,650

71 イタリアン

trattoria Rossole（トラットリア ロッソーレ）

平均予算　ランチ ¥1,000　ディナー ¥3,000

頬張る笑顔が集まる、ぬくもりの空間

" 本格イタリア料理をお腹いっぱい楽しんでもらいたい " と、シェフの奥さんが生まれ育った大田区に 2013 年 8 月にオープンさせました。誠意のこもった料理は、30 種類ほど常備されたイタリアワインと共に。食後に自家製ドルチェをいただけば、口の中に優しい余韻が残ります。

Information

座 席 数　16席
住　　所　大田区池上4-32-5 小林ビル1F
営業時間　12:00-14:00(L.O.) 18:00-21:00(L.O.)
　　※金曜、土曜は 22:00(L.O.)
定 休 日　月曜日、第1・3・5火曜日、不定休あり
　　（第2・4火曜日はディナーのみ営業）
T E L　03-6755-6900
最 寄 駅　東急池上線「池上」駅から徒歩3分

厚切り豚ロースのグリル ¥1,550

72 ラーメン

武田流古式カレー 支那そば インディアン

クーポン 2020年8月末まで有効

焼豚 1 枚サービス
（グループ全員 ※３名まで）

平均予算　ランチ ¥1,200

支那そばとカレーセット ¥1,300

ここでしか口にできない秘伝の味

野菜の旨味が生きた塩味の支那そば。焦がし玉葱のコクが楽しめるポークカレー。60 年の伝統を受け継ぐ味がここにある。自家製の「焼豚」も絶品。

Information

座 席 数　17席
住　　所　大田区西蒲田6-26-3 SSビル 1F
営業時間　11:00～18:00
　※スープがなくなり次第終了
定 休 日　木曜日
T　E　L　03-3738-1902
最 寄 駅　東急池上線「蓮沼」駅から徒歩1分

73 ステーキ

びっくり亭

クーポン 2020年8月末まで有効

ドリンク 1 杯サービス
（コーヒーまたは紅茶）
＊冊子持参の方のみ

平均予算　ランチ ¥890～　ディナー ¥2,000～

ハンバーグステーキ ¥850

びっくりするおいしさに出会える一軒

“ びっくりするような価格で、びっくりするようなおいしさを ”。この先代の思いに、フレンチ出身の 2 代目シェフは自身のオリジナリティをプラス。スタンダードなのに、どこか新しい味を提供中です。

Information

座 席 数　28席
住　　所　大田区西蒲田7-12-12 ニックハイム104
営業時間　11:30～14:30(L.O.)
　17:00～21:00(L.O.)
定 休 日　火曜日
T　E　L　03-3737-1576
最 寄 駅　東急池上線「蓮沼」駅から徒歩2分
　JR線「蒲田」駅から徒歩7分

大田区シティプロモーション

Unique Ota ユニークおおた

区の認知度の向上、地域経済の活性化及び区民の地元に対する愛着の醸成等を目指し、地域資源の発掘や専用ホームページ・SNSを活用した情報発信を行っています。

シティプロモーションの推進にあたり、「他にはない、大田区ならではのユニークな場所と出会えるまち」という意味を込めたブランドメッセージ（UniqueOta/ ユニークおおた）を設定し、ロゴマークを製作しています。

下記QRコードから大田区の魅力をぜひご覧ください。

専用ホームページ
https://unique-ota.city.ota.tokyo.jp

74 カレー

コピラ

クーポン 2020年8月末まで有効

ディナータイム
ソフトドリンク1杯サービス
（1グループ全員）

地域をにぎわすムンバイの味

お店自らが街の活気を作り出し、大輪の花を咲かせたいという願いを込めて、ヒンディー語で“花のつぼみ”を意味する『コピラ』を店名としました。ムンバイから直接仕入れたスパイスをブレンドして作るカレーは、お好みの辛さにオーダーでき、家庭的な雰囲気で老若男女が楽しめるスパイシーなインド料理がいただけます。

Information

座 席 数 24席
住　　所 大田区北千束1-59-10
営業時間 11:00～15:00(L.O.)
　　17:00～22:30(L.O.)
定 休 日 なし
T　E　L 03-3718-5716
最 寄 駅 東急目黒線「大岡山」駅から徒歩6分

平均予算　ランチ ¥870　ディナー ¥1,000

ディナーセット（カレー・ナン・ご飯・サラダ・タンドリーチキン・デザート）
¥2,200

夜のみ

75 和食

日本料理 佐とう

クーポン 2020年8月末まで有効

ディナーコース利用時、生ビールまたはソフトドリンク1杯サービス（冊子持参者のみ）

食すれば沁み渡る、日本の心

老舗料亭で修業を積んだご主人の確かな技術と細かな気配りは、彩り、食感、見た目といたるところに盛り込まれています。毎日の食事の延長線上にある日本料理店でありたいとの思いから、住宅街に程近い場所に位置し、メニューは手頃な価格で堅実的。おもてなしの際はもとより、ご家族連れでもご満足いただけます。

Information

座 席 数 14席
住　　所 大田区北千束1-59-12
　　プレミアムキューブ大岡山1F
営業時間 11:30～13:30(L.O.)
　　17:30～21:30(L.O.)
定 休 日 水曜日
T　E　L 03-6459-5464
最 寄 駅 東急目黒線「大岡山」駅から徒歩6分

平均予算　ランチ ¥1,500　ディナー ¥6,500

会席コース（10品）¥6,500（税抜）

コースの場合のみ　要確認

76 たこ焼

たこふじ

カウンターで味わう本場のたこ焼き

関西出身の店主が作るたこ焼きは、外はパリッと中はふっくら。注文を受けてから焼かれるのでいつでも出来たてが味わえる。テイクアウトも人気。

Information

座 席 数 持ち帰り、立食席
住　　所 大田区北千束1-50-17 相川ビル1F
営業時間 12:00～22:00
定 休 日 木曜日
T　E　L なし
最 寄 駅 東急目黒線「大岡山」駅から徒歩3分

平均予算　¥1,000

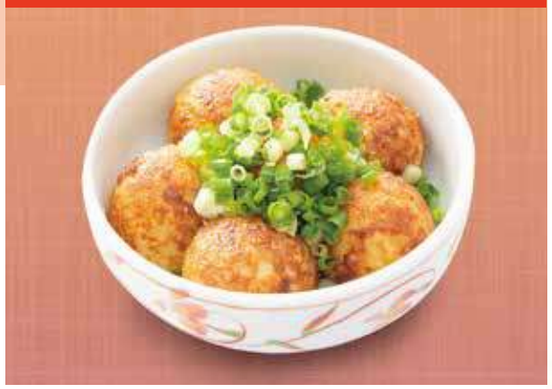

たこ焼き オリーブ塩 6個 ¥350

77 和食

銘酒と旬肴 樋川（ひがわ）

クーポン 2020年8月末まで有効

季節の逸品サービス
（1グループ1品）

まごころ料理をお気に入りの一杯で

店名の『樋川』とは、水が湧き出る所を意味し、地元の方が気軽に集まれる場になるようにと名付けられました。ご主人自ら三浦半島に赴き仕入れる、旬の魚や無農薬有機野菜の鮮度は確かなもの。常時 60 種類ほどある日本酒は、多品種を味わえるように少量から提供しています。

Information

座 席 数 21席
住　　所 大田区北千束1-54-10
営業時間 17:30～23:00(L.O. 22:00)（火～金曜）
　　17:00～22:30(L.O. 21:30)（土曜）
定 休 日 日曜日、月曜日
T　E　L 03-3718-8760
最 寄 駅 東急目黒線「大岡山」駅から徒歩3分

平均予算　ディナー ¥5,000

あじの唐揚 土佐酢かけ ¥670

78 イタリアン

ビッレリア ルッポロ

イタリアの素材を活かすダイニング

豚バラ肉に香草とハムを挟んで焼き上げる「ポルケッタ」が好評。自家製パスタやパン、イタリア産クラフトビールも人気。落ち着いて食事ができる大人の雰囲気です。

Information

座 席 数 24席
住　　所 大田区北千束3-28-6 YUKI大岡山1B
営業時間 17:00～24:00 L.O.23:30
定 休 日 火曜日
T　E　L 03-6425-9237
最 寄 駅 東急目黒線「大岡山」駅から徒歩2分

平均予算　ディナー ¥4,500

ポルケッタ ¥1,430

79 寿司

御鮓所 醍醐（だいご）

クーポン 2020年8月末まで有効

醍醐自慢のお吸い物（500円相当）をサービス。（2000円以上お食事の方のみ）

清らかな日本の心が流れる実直な寿司

ひたむきで真面目なご主人が営むお店で、絶品のお寿司を。田園調布の駅前にありながら、良心的なお値段もうれしい。職人のやさしさが伝わるお寿司はまさに、いちおしです。

Information

座 席 数 20席
住　　所 大田区田園調布3-1-4
営業時間 11:00～20:40
　　(出前10:00～20:00)
定 休 日 火曜日 ※祝祭日は営業
T　E　L 03-3721-9355
最 寄 駅 東急東横線・目黒線「田園調布」駅から徒歩1分

平均予算　ランチ ¥2,000　ディナー ¥2,000

焼き穴子入り蒸し寿司 ¥1,210（税抜）

東急東横線・目黒線・多摩川線・都営地下鉄浅草線

80 カフェ

レピドール

平均予算　ランチ ¥1,000

地元に愛されるヨーロッパ伝統の味

田園調布で 40 年以上。フランス・スイス・ドイツで学んだ会長の大島は、真摯にヨーロッパ伝統の味を今に伝えます。南欧の別荘を思わせる店内は 1F に売店、2F に喫茶室をご用意してあります。大きな窓からの風景を楽しみながら、旬のスイーツをどうぞ。

タルトレットポンム ¥340
フルーツティー ¥870

Information

座 席 数　40席
住　　所　大田区田園調布3-24-14
営業時間　喫茶 2F 9:30～18:30
　　（売店 9:00～19:00）
定 休 日　水曜日
T　E　L　03-3722-0141
最 寄 駅　東急東横線・目黒線「田園調布」駅から徒歩2分

81 フランス料理

レストラン アンドセジュール

クーポン　2020年8月末まで有効
グラスワイン 1 杯プレゼント
（1 グループ 2 名様まで）

平均予算　ランチ ¥3,000～　ディナー ¥5,500～

高め合う、料理とワインのマリアージュ

店名の『アンドセジュール』はフランス語で “ いつの日か ” という意味を持ち、大志を抱き修業をしていたシェフの心に刻まれた言葉です。料理やワインに合わせてソースを変えるなど、手の込んだフレンチをいただけます。フランスワインは 70 種類以上を取り揃えており、どなた様もお好みの 1 本に出会えることでしょう。

フォアグラとリンゴのテリーヌ シナモンのブリオッシュ
（¥5,500（サ込）プリフィクスコース前菜）

Information

座 席 数　16席
住　　所　大田区田園調布1-11-10 1F
営業時間　12:00～15:00(L.O. 13:30)
　　18:00～22:00(L.O. 20:00)
定 休 日　月曜日、第2・4火曜日
　　（祝日の場合は翌営業日）
T　E　L　03-3722-9494
最 寄 駅　東急東横線・目黒線・多摩川線「多摩川」駅から徒歩2分

82 洋食

レストラン たんぽぽ

クーポン　2020年8月末まで有効
コーヒー 1 杯サービス
（1 グループ全員）

平均予算　ランチ ¥1,000　ディナー ¥1,000

区民プラザの2階でアンチエイジング

区民プラザの中に店をかまえる家庭的な雰囲気が魅力の人気レストランです。健康を考えたメニューが多いのは、「お客様は年配者が多いので、健康で長生きしていただくために食材にこだわりました」という露木店長の気概から。

おいも豚ヒレカツ ¥1,100（税抜）

Information

座 席 数　51席
住　　所　大田区下丸子 3-1-3 大田区民プラザ 2F
営業時間　10:00～19:00(L.O. 18:00)
定 休 日　年末年始・大田区民プラザの休館日に準ずる
T　E　L　03-3759-6549
最 寄 駅　東急多摩川線「下丸子」駅から徒歩1分

83 イタリアン

ピッツェリア トラットリア マルコ

クーポン　2020年8月末まで有効
スパークリングワイン
1 杯サービス（ディナータイム・グループ全員）

平均予算　ランチ ¥900～　ディナー ¥3,000～

石窯で焼くピッツアが楽しめるイタリア酒場

“ 気軽に寄れるご近所イタリアン ” の雰囲気の中、石窯で焼き上げるローマ風ピッツアをはじめ、本格手打ちパスタや一品料理を満喫できます。ディナーはもちろん、自家製パンが付くランチメニューもおすすめです。

ピッツァ クワトロフォルマッジ ¥1,300

Information

座 席 数　36席
住　　所　大田区下丸子3-8-3
営業時間　11:30～15:00(L.O. 14:00)
　　17:30～23:00(L.O. 22:00)
定 休 日　日曜日、第3月曜日
T　E　L　03-3758-0539
最 寄 駅　東急多摩川線「下丸子」駅から徒歩2分

※PayPay使用可（ランチ・ディナー）
ディナータイムのみ

84 焼肉

和味焼肉 うしすけ本店

クーポン　2020年8月末まで有効
ディナーご利用時、
ドリンク1杯サービス
（グループ全員）

平均予算　ランチ ¥1,000　ディナー ¥5,000

スタイリッシュに食する焼肉店

上品なうま味を感じる肉は、厚みがあるのに柔らか。メニューに迷ったら、上焼肉を盛り合わせた「特選うしすけセット（¥5,980）」をどうぞ。テラスも完備された居心地の良い洋風のつくりにも魅かれます。

特選うしすけセット ¥5,980（税抜）

Information

座 席 数　74席
住　　所　大田区矢口1-20-8
営業時間　11:30～23:00(L.O. 22:30)
定 休 日　なし
T　E　L　03-3756-0039
最 寄 駅　東急多摩川線「武蔵新田」駅から徒歩3分

85 中華料理

華栄（かえい）

クーポン　2020年8月末まで有効
おすすめデザート
サービス（4名まで）

平均予算　ランチ ¥800　ディナー ¥1,200

地元で味わう親しみ中華

店主の生まれ育った街、矢口渡に店を構えたのは、地元の方に近場でおいしい中華を食べていただきたいという気概から。中華風あんかけカツカレーや大田のお土産 100 選「大田のり春巻き」など、工夫が凝らされた数々の料理は全て手作りしており、優しい味わいです。ダイナミックな調理工程をガラス越しに楽しめるのも醍醐味です。

五目うま煮麺 ¥820

Information

座 席 数　22席
住　　所　大田区東矢口2-6-13
営業時間　平日11:30～14:00
　　17:00～21:00
　　※日曜、祝日は 20:30
定 休 日　月曜日 ※月曜日が祝日の場合は翌日
T　E　L　03-3758-1150
最 寄 駅　東急多摩川線「矢口渡」駅から徒歩5分

86 うどん

かみもっちうどん

クーポン 2020年8月末まで有効

ちくわ天 1 本サービス
（グループ全員）

熱意が生み出した、うどんの新境地

本物のおいしいうどんを提供したい一心で、粉の種類、水の分量、こね方など各種工程を徹底的に追求し、熟成においては通常の倍近い時間寝かせることで、かむと表面は柔らか、中はグイッと弾力のある独自のコシのある麺を完成させました。“うどんは器1杯の芸術”とうたうご主人の創意あふれる数々のメニューが楽しめます。

Information

座 席 数 22席
住　　所 大田区多摩川2-6-2
営業時間 11:00～14:00(L.O.)
　　17:00～19:30(L.O.)
定 休 日 月曜日、祝日
T　E　L 03-3756-9004
最 寄 駅 東急多摩川線「矢口渡」駅から徒歩6分

平均予算　ランチ ¥700

トリ天ぶっかけ ¥800

87 居酒屋

旬彩居酒屋 大河（たいが）

クーポン 2020年8月末まで有効

お会計10% OFF

その日のメニューが楽しみな居酒屋

刺身盛り合わせや豚肉の西京焼きなど日替わりメニューが豊富。季節の食材を用いた料理をリーズナブルな価格で味わえます。「おすすめの日本酒」にも注目です。

Information

座 席 数 25席
住　　所 大田区多摩川1-35-6
営業時間 17:00～23:30
定 休 日 日曜日・祝日
T　E　L 03-6715-2528
最 寄 駅 東急多摩川線「矢口渡」駅から徒歩3分

平均予算　ディナー ¥3,000

今宵の逸品（写真のお料理：各一皿）¥500～¥980

88 カレー

インドアジアン レストラン&バー ビンティー

クーポン 2020年8月末まで有効

ランチ1人 50 円引き、
ディナー 10%OFF
（グループ全員）＊現金のみ

本場の香りに掻き立てられる食欲

お好きなカレーを 2 種類選べる「ビンティーセット」は、辛さも5段階からチョイスできボリュームもあることから、老若男女に人気のメニューです。お得な食べ放題や、飲み放題も実施しています。

Information

座 席 数 60席
住　　所 大田区南馬込5-38-4
営業時間 11:00～15:00
　　17:00～23:00(L.O.)
定 休 日 なし
T　E　L 03-3773-4331
最 寄 駅 都営浅草線「西馬込」駅から徒歩1分

平均予算　ランチ ¥650～　ディナー ¥990～

ビンティーセット ¥1,639

89 洋食

ブルーパロット

映画の主人公を気取れるスイス料理店

「カサブランカ」をイメージした店内は、ジャズが流れる大人の空間。チーズの香り、ホットワインの渋み、カリカリのバゲットの芳ばしさ。フォンデュの余韻を楽しみながら、洗練された時間を。

Information

座 席 数 16席
住　　所 大田区南馬込2-19-3
営業時間 18:00～21:30(L.O.)
定 休 日 月曜日、火曜日
T　E　L 03-3776-1419
最 寄 駅 都営浅草線「西馬込」駅から徒歩15分

平均予算　ディナー ¥3,000

チーズフォンデュ ¥3,600（2人前）

90 中華料理

Larian（ラリアン）

具材たっぷりオリジナル煮込み麺

豆乳スープに海老、小柱、あさりなどの海の幸と 10 種類の野菜、生姜、もちもち麺を加えて煮込んだヘルシーな一品。セットの自家製調味料（よだれ・柚子胡椒）との相性も抜群。

Information

座 席 数 6席
住　　所 大田区南馬込5-40-2
　　ローザヴェルデ西馬込1B
営業時間 12:00～21:00※
定 休 日 日曜日
T　E　L 03-6755-8006
最 寄 駅 都営浅草線「西馬込」駅から徒歩30秒
※イートインの営業時間については、HPをご確認ください。

平均予算　ランチ ¥500～1,000　ディナー ¥500～1,500

海鮮豆乳生姜煮込み麺 ¥1,000

大田区豆知識 -おおたくまめちしき-

商店街

-しょうてんがい-

大田区には東京 23 区で最も多い約 140 の魅力的な商店街があります。それぞれの商店街が工夫を凝らし、街の賑わいをつくっています。羽田空港からアクセス良好な商店街は、羽田商店街、大鳥居商店会、おいで通り糀谷商店会、糀谷商店街などがあり、外国人のお客様も訪れます。

蒲田西口商店街

東急東横線・目黒線・多摩川線・都営地下鉄浅草線

「OTA!いちおしグルメ」表彰店舗一覧 ★★★

P	No.	店舗名	いちおしメニュー
		和食	
18	38	日本料理 衛藤	おまかせコース「藤」
30	64	銀座 季よせ	おまかせ料理（夜のメニュー）
10	16	串焼・季節料理　串幸	本日の鮮魚おすすめ5点盛り
4	02	和旬楽酒 楠	お刺身特製3人前
10	17	和馳走　藏屋	軍鶏の骨付きもも焼き
35	76	日本料理 佐とう	会席コース
30	65	日本料理招福亭 しら田	季節の前菜、お任せコース
28	59	すだち	おまかせコース
5	06	是空	前菜三種、大穴子ご飯
21	47	創作和食 零	鯛めし、ブルーチーズの茶椀蒸し
6	07	千隆	海鮮丼
6	09	鳥料理 鳥仁	きじ焼き、やきとり盛り合わせ
13	24	魚菜屋 なかむら	鯛茶漬け
36	77	銘酒と旬肴 樋川	あじの唐揚 土佐酢かけ
20	43	だし和食 福もと	刺身、だし巻き玉子
14	27	お料理 やまもと	会席おまかせ
29	62	玄米BAR ユキガヤ食堂	玄米 さば塩定食
25	52	食通 ゆたか	ボサ天重
25	51	日本料理 和郷	おまかせ特別コース
		寿司	
16	32	寿司 川むら	特製穴きゅう巻き
11	20	寿し徳	おまかせコース、響、雅
36	79	御鮓所 醍醐	焼き穴子入り蒸し寿司
27	56	高砂寿司	江戸前にぎり
29	60	たつ郎寿司	金目鯛の葱塩
31	66	道そ神	にぎり竹
		蕎麦	
5	05	手打蕎麦 しのはら	辛味おろし蕎麦
31	67	蕎麦 池上 にかい坊	つけ鴨せいろ
		うどん	
39	86	かみもっちうどん	トリ天ぶっかけ
		うなぎ	
9	12	うなぎ 藍の家亭	坂東太郎重
17	33	うなぎ 仙見	名物はみ出しうな丼
7	10	特撰うなぎ 大森 野田岩	上鰻重、きもすい
29	61	うなぎ・天ぷら 柳ばし	うなぎ三昧
21	45	鰻 若松	共水うな重
		天ぷら	
16	30	天仲	天ぷら定食
		焼肉	
38	84	和味焼肉 うしすけ本店	特選うしすけセット
11	19	炭火焼肉 食道園 蒲田西口店	カルビ
16	31	厳選和牛焼肉　希魅亭	のぞみ亭厳選和牛希少部位盛り合わせ
		とんかつ	
30	63	とんかつ 自然坊	ロースかつ定食
		居酒屋	
18	37	居酒屋 いのっ八	お刺身盛合わせ
21	46	ふぐ 居酒や おお田	焼きふぐ
12	21	串焼き 炭心	つくね、レバー
39	87	旬彩居酒屋 大河	今宵の逸品
17	34	炭火伊酒場 とりっとりあ	5本盛りフォンデュセット
12	23	和創旬酒楽 なかい	近江牛陶板焼すてーき
31	68	洋食酒場 Nin 忍	自家製レバーペースト
17	35	梅屋敷 梅林本店	角煮
13	25	羽田バル	自家製ピザ、クラフトビール
20	44	めらんじゅ	マサラもつ煮

P	No.	店舗名	いちおしメニュー
		たこ焼	
35	76	たこふじ	たこ焼き オリーブ塩
		ラーメン	
33	72	武田流古式カレー 支那そば インディアン	支那そばとカレーセット
24	49	中華ソバ ちゃるめ	特製中華ソバ
		中華料理	
38	85	華栄	五目うま煮麺
27	55	興華	中華おこげ
19	41	和中割菜 なごみ	本鮪の頭肉の炙り
20	42	中国家庭料理 ニーハオ別館	元祖羽根付き焼き餃子
40	90	Larian	海鮮豆乳生姜煮込み麺
14	29	香港料理 リップスティック	ふかひれと蟹肉のスープ
		トルコ料理	
14	28	Yıldız Turkish Restaurant & Bar	ユルディズ・ケバブ
		パキスタン料理	
24	48	パキスタン家庭料理ザイカ	シークケバブ、ビリヤニ
		ジンギスカン	
19	39	呑蒲	ジンギスカンセット
		インド料理	
32	70	インド・ネパールダイニングバー ロサニ	カレー&ナン
		カレー	
35	74	コピラ	ディナーセット
28	58	エスニックレストラン ハヌマン	ハヌマンスペシャルチキンカレー
39	88	インドアジアン レストラン&バー ビンティー	ビンティーセット
7	11	asian dining Hot pot	チキンほうれん草カレー他
		ステーキ	
10	15	ステーキハウス忍田	ステーキ
33	73	びっくり亭	ハンバーグステーキ
		洋食	
25	53	エッグセレントバイツ羽田店	エッグセレントタルト
37	82	レストラン たんぽぽ	おいも豚ヒレカツ
19	40	kitchen 直樹	ビーフシチュー
40	89	ブルーパロット	チーズフォンデュ
		イタリアン	
9	13	autentico	おまかせコース
9	14	Trattoria M's	旬魚のグリルと雑穀米のリゾット
4	01	TRATTORIA KAWANABE	イカスミのリゾット、カモスモーク
28	57	ピッツェリア ダ グランツァ 洗足池店	ピッツァ ビスマルク
5	04	Gemelli	豚肉のポルペッティー
27	54	スティバーレ	前菜盛り合わせ
13	26	Pizzeria B	レジーナ
38	83	ピッツェリアトラットリア マルコ	ピッツァ クワトロフォルマッジ
18	36	イタリアンダイニング ルーチェ	豪州産!葡萄牛ランプ肉のソテー 黒トリュフ入りマデラソース
36	78	ビッレリア ルッポロ	ポルケッタ
32	71	trattoria Rossole	厚切り豚ロースのグリル
		フランス料理	
37	81	レストラン アンドセジュール	フォアグラとリンゴのテリーヌ シナモンのブリオッシュ
4	03	グランメール山王	フォアグラのポートワインソース
6	08	petit restaurant tomy	シェフのおまかせコース
		カフェ	
11	18	Café SALUTE	ランチプレート
12	22	Café Slik	シフォンケーキ、紅茶
24	50	FUKUTARO CAFE & STORE	福太郎のめんたいボウル
37	80	レピドール	タルトレットポンム、フルーツティー
32	69	古民家カフェ 蓮月	蓮月プレートランチ